

La Semaine de la Recherche et de l'Innovation en Val d'Oise



Programme du 11 au 18 mai 2011



- Ie** Intelligence artificielle et embarquée
- Cn** Culture numérique
- Ve** Création de valeurs et entrepreneuriat
- Sc** Santé et cosmétique

L'homme au cœur de l'innovation

MEMBRES DU CESE 95



PARTENAIRES



Retrouvez le programme complet et inscrivez-vous sur notre site :

www.sri-valdoise.com

PROGRAMME

Du 11 au 18 mai 2011

8^{ème} ÉDITION

La Semaine de la Recherche et de l'Innovation en Val d'Oise



CESE 95
Centre de l'Enseignement Supérieur
Entreprise de Val d'Oise

Mercredi 11 mai

12h30/14h30

Ve

Conférence

« Apéritif Contact du CEEVO :

L'international à la portée des PME : La solution, un service export en temps partagé »

Conférence/rencontre conviviale autour d'un buffet léger.

Intervenant : J. Abraham-Gérant (Abraham Partners)

Lieu : Conseil Général du Val d'Oise, 2 avenue du Parc-Bât F-3^{ème} étage à Cergy.

14h00/16h00

Ve

Visite de la Société AXSON

« Résine de haute technologie pour tout secteur innovant » (Le nombre de places est limité-inscription avant le 6 mai).

Intervenant : Mr Puget, Président Directeur Général.

Lieu : 15 rue de l'Équerre à Cergy.

14h00/18h00

Cn

Conférence « Art et Intelligence Artificielle »

Démonstration sur l'improvisation assistée par ordinateur-échanges autour des problématiques d'intelligence artificielle, proposée par l'Ecole Nationale Supérieure d'Arts de Paris-Cergy

Intervenant : J.E Bertrand (ENSAPC)

Lieu : Ecole Nationale Supérieure d'Arts de Paris-Cergy, 2 rue des Italiens à Cergy.

15h00/17h00

Ve

Focus Val d'Oise Technopole :

Atelier

Quels types de collaboration possible entre les entreprises et les équipes de recherche pour favoriser l'innovation ?

En ouverture de la 3^{ème} édition de la Convention Entreprises Recherche Innovation* organisée par la CCI de Versailles Val d'Oise/Yvelines dans le cadre de la Semaine de la Recherche et de l'Innovation en Val d'Oise, cet atelier ouvert à tous a pour objectif de présenter aux entreprises toutes les possibilités de collaboration avec des établissements d'enseignement supérieur et de recherche du Val d'Oise, qui peuvent leur faciliter l'aboutissement de projets de développement.

*Cette Convention vise à encourager l'ouverture et le rapprochement entre les entreprises et les équipes de recherche du département autour de projets concrets et innovants proposés par les entreprises, qu'ils concernent le génie industriel, le développement durable, les télécommunications, la finance... Tout au long de la semaine, chaque entreprise inscrite préalablement présentera, lors d'une session individuelle et *en toute confidentialité*, son projet aux experts susceptibles de pouvoir intervenir...

Intervenants : Etablissements d'enseignement supérieur du Val d'Oise

Lieu : EPMI - Salle J101 - 13 boulevard de l'Hautil à Cergy.



PROGRAMME

Du 11 au 18 mai 2011

8^{ème} ÉDITION

La Semaine
de la **Recherche**
et de **l'Innovation**
en Val d'Oise



CESE 95
Carte d'Engagement Supplémentaire
Entreprises de Val d'Oise

Mercredi 11 mai

18h00/20h00

Sc

Conférence : « Soirée inaugurale »
« Le Val d'Oise au cœur des enjeux numériques de demain, quelles infrastructures pour quels nouveaux usages et services ? »

Soirée d'ouverture de la semaine, organisée par le Conseil général du Val d'Oise et par le Comité d'Expansion Economique (CEEVO), sur le thème des infrastructures et des nouveaux usages numériques en Val d'Oise. En clôture, l'ACCET Val d'Oise Technopole remettra le prix du partenariat technologique qui récompense le meilleur partenariat entre une entreprise et un laboratoire de recherche valdoisiens dans le cadre d'un projet innovant.

Lieu : Conseil Général du Val d'Oise, 2 avenue du Parc-Cergy-Bât F-3^{ème} étage.

Jeudi 12 mai

9h00/18h00

Ve

« 5^{ème} édition du Forum de l'Emploi et de la Création d'entreprise de la CAVAM »

Ce forum vise à permettre aux porteurs de projet de création d'entreprise de bénéficier d'informations et de conseils offerts par 25 partenaires présents sur les stands et de répondre aux questions concernant la formation, l'accompagnement de projet, l'aide et le financement et l'installation de l'entreprise.

2 tables rondes :

10h00 : **Comment financer votre projet ?**

15h00 : **Des solutions d'implantation pour votre entreprise : couveuse, coopérative, pépinière d'entreprises...**

Lieu : Hippodrome d'Enghien-Soisy, avenue Kellerman à Soisy-sous-Montmorency.

8h45/12h00

Ve

Conférence
« Réussir au Maghreb, focus interculturel Maroc-le marché des éco-activités/bâtiment »

Cet atelier abordera les différences culturelles pour mieux négocier avec les entreprises du Maghreb, le contexte des affaires au Maroc, l'attractivité du marché marocain et les opportunités d'affaire dans le secteur des éco-activités.

Intervenants : Cabinet Azensys, Joël Giroud Conseil, Ubi-france et témoignages des sociétés CREE, ECO PROTECTION, et SILEX INTERNATIONAL.

Lieu : Délégation du Val d'Oise de la CCI de Versailles Val d'Oise/Yvelines, 34 rue de Rouen à Pontoise.

14h30/17h00

Ve **Conférence**
« La place de la femme dans les sciences de l'ingénieur » à l'ENSEA

Intervenants : W. Aggoune (Maître de Conférences ENSEA, ECS-Lab), D. Normand-Cyrot (Directrice de Recherches au CNRS, LSS-CNRS-Supélec), I. Taratova (Maître de Conférences, IRCCyN, EC Nantes)

Lieu : ENSEA, 6 avenue du Ponceau-Salle du Conseil à Cergy

13h00/15h00

Ve **Carrefour Etudiants Entrepreneurs**
Rencontre entre étudiants porteurs de projet de création d'entreprise et étudiants de différents Etablissements du Pôle Entrepreneurial Etudiant (PEE) Val d'Oise : Scientifiques, littéraires, spécialistes du marketing... tous les profils sont les bienvenus.

Inscriptions et renseignements :
julie.guerimand@accet.asso.fr.

Intervenants : Etudiants porteurs de projet de création d'entreprise.

Lieu : EBI, Amphithéâtre 3, 32 boulevard du Port à Cergy.

Vendredi 13 mai

9h00/11h00

Ve **Atelier de l'ACCET**
« Comment définir sa stratégie de communication sur Internet »
Intervention d'un spécialiste-Echanges-Questions/Réponses

Intervenants : S. Gorczyca de la société BELOA et ACCET Val d'Oise Technopole

Lieu : Neuvitec95, 1 mail Gay Lussac à Neuville sur Oise.

13h30/16h45

Cn **Cycle de conférences ITIN :**
Interfaces numériques de la Réalité virtuelle et de l'Informatique affective

6 Conférences :

13h30 : **Interagir avec un agent émotionnel**
Télécom Paris Tech

14h00 : **Simulation numérique de ville**
Thalès services SAS

14h30 : **Prise de données biométriques sans contact**
Morpho

15h00 : Pause

15h15 (prévisionnel) : **Réalité virtuelle et PLM (product lifecycle management)**
Dassault systèmes

15h45 : **Réalité augmentée et applications**
Total Immersion

16h15 : **Table ronde avec les différents intervenants**

Lieu : ITIN, Parc St Christophe, Grand Amphithéâtre, 10 avenue de l'Entreprise à Cergy.

14h00/17h00

Sc **Conférence sur les Biomarqueurs**
« Identification et caractérisation de cibles thérapeutiques diagnostiques et cosmétiques »

Intervenants : A. Elm Selmi, B. Miladi, et P. Merveilleux (Pôle de Biologie Moléculaire du Laboratoire de R&D EBInnov®, Ecole de Biologie Industrielle) – W. Gang (Institut Curie)

Lieu : EBI, 32 boulevard du Port à Cergy.

14h00/17h00

Ie **Visite de la société AERTEC**
Groupe Industriel spécialisé dans l'équipement et la maintenance des cabines passagers des modules de transport, avec une forte activité dans le domaine aéronautique (maintenance, réparation, modification d'éléments, textiles, peintures...) (Le nombre de places est limité-inscription avant le 6 mai).

Intervenant : Mr Billebaut, Président.

Lieu : AERTEC, La Sucrerie à Villeron.

Samedi 14 mai

10h00/16h00

Ie **Visite**

Présentation des différentes plateformes TREVISe et PROMISE (Plateformes opérationnelles de CE-RISE VO « Centre Régional de l'Intelligence et des Systèmes Embarqués Val d'Oise ») par les établissements d'enseignement supérieur.

10h00/16h00 : **Présentation des plateformes :**
Bat E en face de l'EPMI

14h00 : **Conférences sur la définition des deux plateformes :** Salle J 101 à l'EPMI

Intervenants : Entreprises, EPMI et Collégium Ile de France (EISTI, ENSEA, SUPMECA)".

Lieu : Campus de l'IPSL, 13 boulevard de l'Hautil à Cergy

Ie **Intelligence embarquée**

Cn **Culture numérique**

Ve **Création de valeurs et entrepreneuriat**

Sc **Santé et cosmétique**

Lundi 16 mai

10h00/12h00

Sc **Conférence**

« **Le développement d'un produit cosmétique tourné vers le consommateur** »

Intervenants : AM. Pense-Lheritier, S. Issa, C. Mielcarek, O. Sella (Laboratoire de R&D EBInnov®, Ecole de Biologie Industrielle)

Lieu : EBI, 32 boulevard du Port à Cergy.

14h00/17h00

Ve **Conférence**

« **Comment exploiter au mieux les avis de marchés publics pour conquérir de nouveaux clients ?** »

L'objectif de cet atelier est d'appréhender pourquoi et comment les marchés publics, potentiel considérable d'activités et de veille concurrentielle, peuvent contribuer au développement de votre entreprise.

Intervenants : Conseillers de l'équipe Entreprise Europe Network de la CCIV et témoignage d'un représentant d'entreprise.

Lieu : Délégation du Val d'Oise de la CCI de Versailles Val d'Oise/Yvelines, 34 rue de Rouen à Pontoise.

14h00/17h00

Ie **Visite d'entreprise :**

en cours d'élaboration sur le thème de l'intelligence embarquée, retrouvez la manifestation sur le site www.sri-valdoise.fr

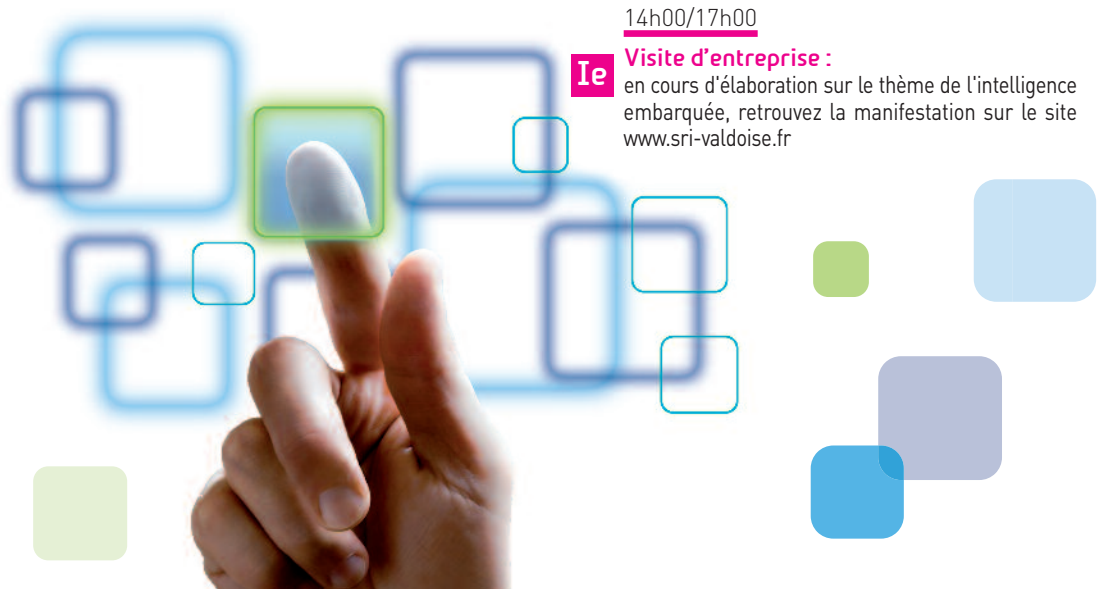

Mardi 17 mai



9h00/13h00

Ve **Conférence : 2^{ème} édition des Matinées du Marketing direct. L'innovation Marketing : les nouveaux outils de communication**

: organisée conjointement par l'ESSEC-ISIS (Institute for Service Innovation & Strategy) et La Poste du Val d'Oise, partenaires dans les domaines de la conquête et de la fidélisation clients. Les meilleurs experts en marketing direct seront mobilisés pour proposer aux chefs d'entreprise franciliens des éclairages sur les nouveaux outils de communication que sont le mobile et les réseaux sociaux. Il s'agira d'en découvrir les usages mais aussi d'apporter des clés pour aider à affiner la stratégie multi-canal de son entreprise : comment communiquer avec le consommateur 2.0 ? Comment repenser sa relation client ? Ces interventions seront nourries de réflexions d'entrepreneurs et illustrées de retours d'expérience.

Programme et Inscriptions sur : www.matinees-md.com

Lieu : ESSEC, avenue Bernard Hirsch à Cergy.

14h00/17h00

Sc **Visite de l'entreprise : BIOMEDIC SERVICES**

Fabrication d'appareils médicaux-chirurgicaux, maintenance et désinfection d'appareils médicaux (Le nombre de places est limité-inscription avant le 6 mai)

Intervenant : Mr Pellissier, Gérant

Lieu : ZI Valnor, 25 rue Louis De Broglie au Thillay.

9h00/17h00

Ie **Journée : « Journée Intelligence Artificielle Embarquée »**

Cycle de conférences

Intervenants : P. Andry et P. Gaussier (ETIS / ENSEA - Université Cergy-Pontoise – CNRS), B. Girard (LORIA, Equipe Cortex, INRIA, Models of Attention), N. Rougier (LORIA-Equipe Cortex INRIA-Models of Visual Attention), S. Lacroix (Robotics and interactions group, LAAS/CNRS – De l'importance des modèles de l'environnement pour le déploiement de systèmes autonomes hétérogènes), F. Ben Ouezdou (LISV Université de Versailles Saint Quentin), A. Baranes (Equipe Flowers INRIA), M. Rouichi (Olabs-Internet des objets), N. Boudot (Aldebra Robotics-Présentation du robot NAO), Société Gostai (Présentation du Robot Jazz), S. Bornhofen (EISTI-Vie Artificielle).

Lieu : Université de Cergy-Pontoise, salle des colloques (bâtiment St Martin II), site de St Martin à Cergy.

9h00/17h00

Ve **Carrefour de l'Innovation Val d'Oise Technopole :**

Permettre à des porteurs de projets innovants d'évaluer et de consolider leurs projets en rencontrant les interlocuteurs de la création d'entreprise – réunis ce jour là pour eux – autour des thèmes : juridique, finance, technologie et business plan.

Pré-inscription obligatoire à :

jean_claude.celestin@accet.asso.fr

Intervenant : JC. Celestin-ACCET-Val d'Oise Technopole

Lieu : Neuvitec95, 1 mail Gay Lussac à Neuville sur Oise.

14h00/17h30

Ve **Colloque : « Bâtiments et ouvrages en béton ; application en sécurité incendie Contrôle non destructif »**

Cycle de conférences

Intervenants : F. Germinet (UCP), P. Auffray (Spie Bati-gnolle), M. Garcin (Cabinet ASA Architectures), C. Lenglet (CETU), Z. Xing, A.L. Beaucour, R. Hebert, A. Noumowé et B. Ledésert (UCP), H. Carré, J.C. Mindeguia, P. Pimienta, C. La Borderie (UPPA et CSTB), M. Koabaz et N. Renault (UCP), R. Al Wardany (Hariri Canadia, University. Liban), J.L. Gallias (UCP), S. Naar et M. Brouxel (Concrete), M. Nguyen, G. Rigaud et R. Regnier (UCP-ETIS), A. Kaci (UCP).

Lieu : Université de Cergy-Pontoise, 5 mail Gay Lussac à Neuville sur Oise.

16h00/20h00

Ve **Soirée de la création/reprise et de la jeune entreprise :**

Ateliers thématiques (statut du créateur, financement de projets...) et possibilités de rencontres avec des acteurs et experts de la création/reprise d'entreprise ainsi qu'avec des créateurs/repreneurs et dirigeants de jeunes entreprises.

Intervenants : avocats, experts-comptables, banques, assurance, pôle emploi, conseillers en formalités, business angels...

Lieu : Délégation du Val d'Oise de la CCI de Versailles Val d'Oise/Yvelines, 34 rue de Rouen à Pontoise.

Mercredi 18 mai

8h00/10h00

Ve

**Petit déjeuner du MEVO :
Séance « Centrifugeuse de Projets Innovants »**

Initiative née il y a plus de cinq ans à la Maison des ESSEC les séances *Centrifugeuse de Projets Innovants* est un outil complémentaire aux dispositifs et réseaux existants. Le MEVO vous propose de profiter de cette expérience et vous invite à sa première séance. Le nombre de places sera limité à 15 participants. Plus d'informations : MEVOmai2011@luminances.com

Participation : 10 € pour les participants ; 60 € pour les présentateurs. L'investissement réel est de 800 € par présentateur : cette séance sera sponsorisée par le MEVO, LUMINANCES et MB Consultants.

Intervenant : D. Allaoui

Lieu : Mevo, 84 boulevard Héloïse à Argenteuil.

12h00/14h00

Ve

Déjeuner de l'innovation :

Déjeuner/débat : participation : 40 € pour les adhérents ; 50 € pour les non adhérents.

Intervenant : Une personnalité de la recherche

Lieu : Mevo, 84 boulevard Héloïse à Argenteuil.

14h00/16h00

Cn

Visite de La Collection Historique de France Telecom et du Central téléphonique, lieu où aboutissent les lignes du réseau public de téléphone et où des commutateurs permettent d'établir les communications...

Intervenants : P.Battiston et G.Pelletier

Lieu : France Télécom, 61 avenue Kellermann à Soisy-sous-Montmorency

14h30/16h30

Visite de l'IUT de Cergy-Pontoise-Site de Sarcelles :

Ie

14h30 : **Intelligence embarquée**

Visite du département Génie électrique et informatique industrielle, présentation de projets tutorés d'étudiants (robots...).

Cn

15h30 : **Culture numérique**

Visite du département Services et réseaux de communication, présentation de projets tutorés d'étudiants (multimédia...).

Lieu : IUT de Sarcelles, 34 boulevard Bergson à Sarcelles.

14h00/17h00

Ve

**Atelier-Rendez-vous individuel de 45 minutes :
Permanence de l'INPI à Neuville sur Oise**

Répondre aux questions relatives à la protection, valorisation de l'innovation, droits en propriété industrielle pour brevets, marques, dessins, modèles....

Intervenant : I. Casulli-INPI

Lieu : Neuvitec95, 1 mail Gay Lussac à Neuville sur Oise.

Ie Intelligence embarquée

Cn Culture numérique

Ve Création de valeurs et entrepreneuriat

Sc Santé et cosmétique

Les établissements d'enseignement supérieur
membres du PRES Cergy University



Pôle de Recherche et d'Enseignement Supérieur de Cergy-Pontoise



Université de Cergy-Pontoise

- 5 UFR (Unités de Formation et de Recherche)
- 1 IUT (Institut Universitaire de Technologie)
- 1 IPAG (Institut de Préparation à l'Administration Générale)



EISTI - École Internationale des Sciences du Traitement de l'Information

ENSAPC - Ecole Nationale Supérieure d'Arts Paris-Cergy

ÉCOLE NATIONALE SUPÉRIEURE D'ARTS PARIS-CERGY



ENSEA - École Nationale Supérieure de l'Électronique et de ses Applications



ESSEC - École Supérieure des Sciences Économiques et Commerciales



ITIN - École Supérieure d'Informatique, Réseaux et Télécommunications



ESCIA - École Supérieure de Gestion et de Finance



IPSL - Institut Polytechnique Saint-Louis



EBI - École de Biologie Industrielle



EPMI - École d'Électricité de Production et des Méthodes Industrielles



EPSS - École Pratique de Service Social



ILEPS - Institut Libre d'Éducation Physique Supérieure



ISTOM - Institut d'Agro-Développement International



CEEVO ■ 2 avenue du Parc ■ 95032 CERGY PONTOISE Cedex
Tél : 01 34 25 30 96 ■ Fax : 01 34 25 32 20